

Gordharmasagar N^o 34
 ପ୍ରକଳିତ ନାମ ଶୋରଧର୍ମସାଗର ଗଡ଼ଜାତୀୟ
 ପାକାନପୁର ୩୪
 ପାକା ଜଗଣି
 ପୁରୀ ଜିଲ୍ଲା
 ଚନ୍ଦ୍ରକାନ୍ତ-ମାଲିକ
 ମୁଦ୍ରଣ ୧୩-୧୪

ବଡ଼ନୁଆଣା ନ:୩୯

ରାମଚନ୍ଦ୍ରପୁର ନ:୩୮

SL. NO.	LONGITUDE	LATITUDE
1	20°09'44.9" N	85°41'41.1" E
2	20°09'42.4" N	85°41'40.8" E
3	20°09'41.7" N	85°41'40.7" E
4	20°09'38.5" N	85°41'40.6" E
5	20°09'38.6" N	85°41'39.7" E
6	20°09'38.7" N	85°41'37.3" E
7	20°09'45.1" N	85°41'36.8" E

ଜଗଣିଗଡ଼ନଗରପାଲିକା ନ:୩୭

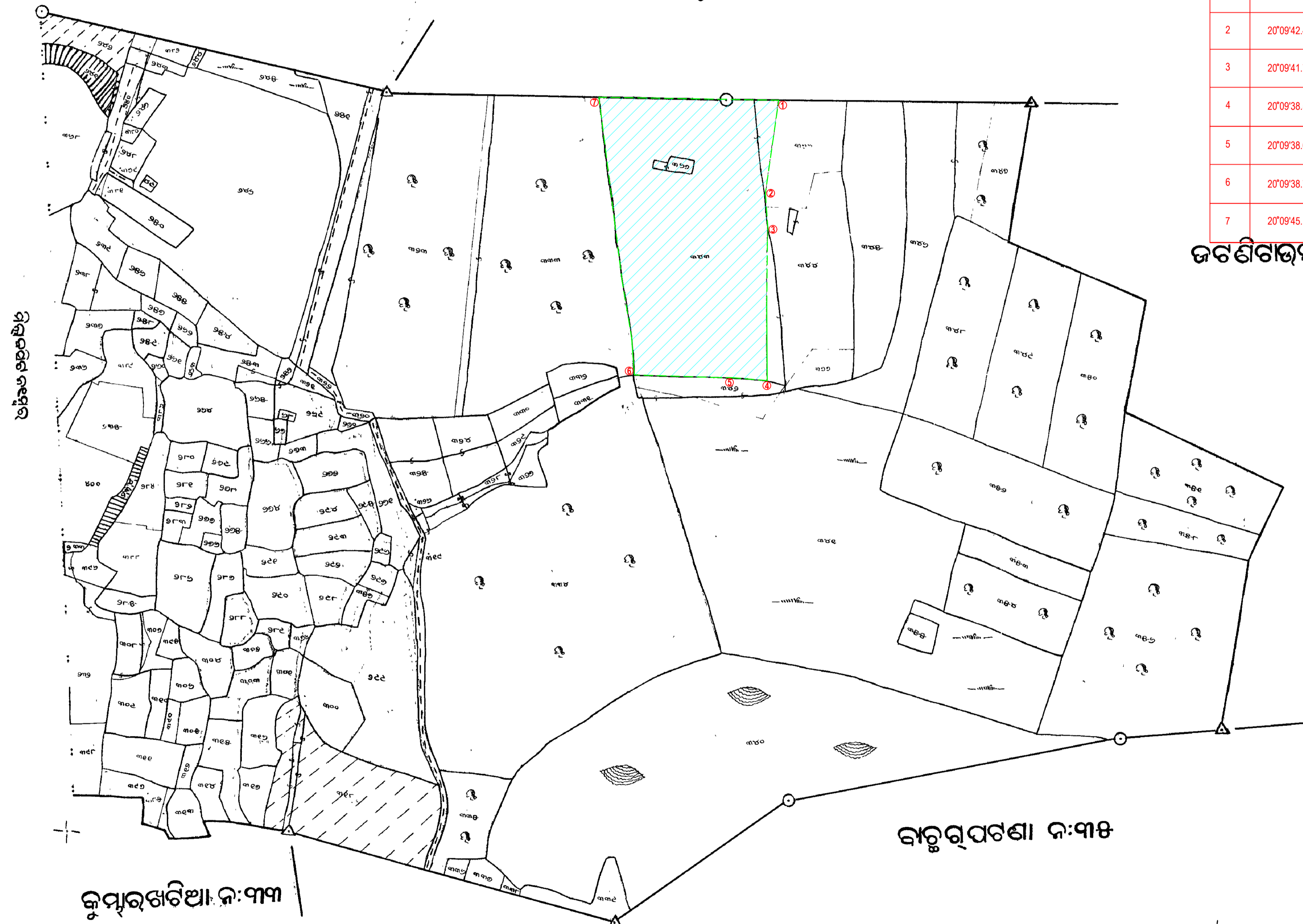

ଅଙ୍କନର ନମୁନା

୧	ଅଧିକୃଷ୍ଟିତ ଲାଭନ ଶାସିତ ବୋଲି ବୁଝାଯିବ...	୧୦
୨	ଘରବାରି ...	୨୦
୩	ପକ୍କାକୁଅ ...	୩୦
୪	ରେଲ୍‌ଓମ୍ବୋ ବା ଅନ୍ୟାନ୍ୟ ପିଲ୍‌ଭ...	୪୦
୫	ମୁଦ୍ରିକ ଚିହ୍ନ ...	୫୦
୬	ରଖିତ ଅନା ବାରି ...	୬୦
୭	ଶୁଣା ...	୭୦

NOTES:-
 PLOT IN POSSESSION

Made and published by the authority of Government

ମୁଦ୍ରିତ ଚିହ୍ନ ...
 ମୁଦ୍ରିତ ଚିହ୍ନ ...
 ମୁଦ୍ରିତ ଚିହ୍ନ ...
 ମୁଦ୍ରିତ ଚିହ୍ନ ...
 ମୁଦ୍ରିତ ଚିହ୍ନ ...

Handwritten signature
 27.3.61
 Superintendent of Survey

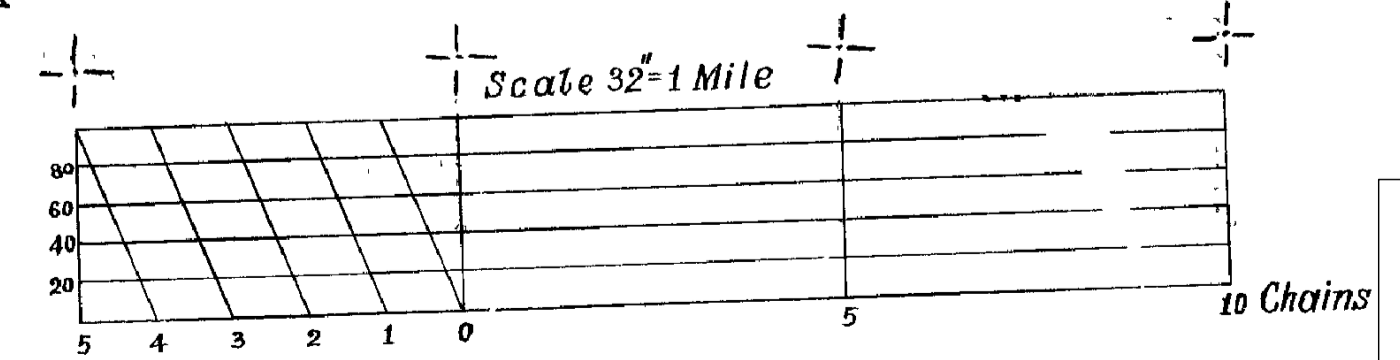

PROPOSED RESIDENTIAL PLOTTING SCHEME & S+4 STORED BUILDING OF NBER DEVELOPERS, REPRESENTED THROUGH IT'S PARTNER MR. CHETAN KUMAR TEKARIWAL (GPA HOLDER) OVER PLOT NO- 343 & 343/367, MOUZA- GODADHARMA SAGAR, P.S-JATNI, DIST- KHORDHA, ODISHA.